

Arrivée des vases d'Auguste Renoir et de Mary Cassatt au MUDO-Musée de l'Oise

COMMUNIQUÉ DE PRESSE
30 mai 2022

Mary Cassatt: André Metthey. La ronde des enfants ©
Paris Musée Petit Palais/Musée des beaux-arts de la ville

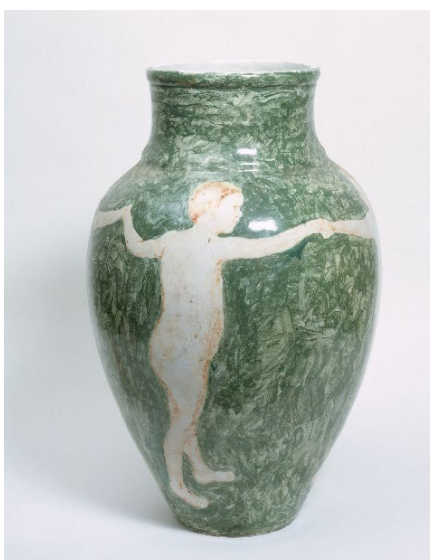

Jusqu'ici présentés au Musée de l'Orangerie à Paris à travers l'exposition *Le décor impressionniste*, deux vases de céramistes de renom (Auguste Renoir et Mary Cassatt) viennent rejoindre et enrichir l'exposition **André Metthey : la quête du feu et de la couleur** au MUDO-Musée de l'Oise.

Cette exposition, ouverte au public depuis le 26 mars dernier et jusqu'au 18 septembre prochain, permet d'entrer dans l'intimité d'**André Metthey**, céramiste précurseur, grâce à de nombreuses photographies et archives inédites qui retracent son parcours singulier et sa brève carrière brisée par la maladie alors qu'il est au sommet de sa gloire.

Qui était André Metthey ?

Le nom d'André Metthey est aujourd'hui rattaché à la « céramique fauve » et aux noms d'André Derain, Jean Puy ou Henri Matisse. Dans les faits, autour de 1906, André Metthey tourne des faïences stannifères pour une vingtaine d'artistes contemporains issus de différents mouvements comme les Nabis, ou des peintres à l'instar d'**Auguste Renoir** et de **Mary Cassatt**.

Le retour de Mary Cassatt au MUDO-Musée de l'Oise

Mary Cassatt, figure emblématique de l'impressionnisme, reste l'une des seules **femmes artistes peintres** ayant collaboré avec André Metthey. Installée au château de Beaufresne au Mesnil-Théribus (Oise) de 1894 jusqu'à sa disparition en 1926, cette artiste américaine est connue pour ses peintures et ses estampes représentant l'enfance et la tendresse maternelle.

Visible à Beauvais, ce vase est **l'unique céramique** de l'artiste connue à ce jour. En reprenant une thématique chère à son cœur, l'artiste joue avec les formes du vase et son fond vert brossé à grands traits, qui évoque les jeux dans la nature. A travers cette céramique réalisée avec **André Metthey**, le MUDO-Musée de l'Oise, premier musée français à rendre hommage à l'œuvre de **Mary Cassatt** dès 1965, renoue avec cette figure artistique incontournable de l'Oise, véritable ambassadrice de l'impressionnisme à travers le monde.

Auguste Renoir et la céramique

En 1854, **Auguste Renoir** débute sa carrière à Paris comme peintre sur porcelaine. En ce début de XX^e siècle, il prend plaisir à s'adonner à nouveau à cet art en collaborant avec **André Metthey**.

La céramique présentée au MUDO-Musée de l'Oise est issue d'une paire de vases, décorée sur sa panse d'une *Femme assise* se coiffant inscrit dans un cadre à décor fleuri et des motifs floraux alors que son pendant représente une *Femme debout* nue. Ces décors reprennent les thématiques favorites de l'artiste, plus intéressé par la peinture de portraits et de nus féminins que par celle des paysages. Son attrait pour la céramique est confirmé jusqu'à sa disparition puisqu'il encourage deux de ses trois fils à pratiquer cet art.

AUTOUR DE L'EXPOSITION

Visites guidées:

Gratuit

Les dimanches 12 juin, 3 juillet, 4 septembre 2022 de 15h30 à 16h30
Les samedi 17 et dimanche 18 septembre 2022 à 11h, 15h et 17h

Conférences du jeudi de 18h00 à 19h30 :

Gratuit

Jeudi 2 juin 2022 : **La céramique en France au début du XXe siècle** par Sylvain Pinta, attaché de conservation, responsable des collections céramiques au MUDO-Musée de l'Oise et co-commissaire de l'exposition.

Jeudi 30 juin 2022 : **De la terre et du Feu à La Piscine** par Sylvette Botella - Gaudichon, attaché de conservation, responsable des collections arts appliqués à La Piscine - Musée d'Art et d'Industrie André Diligent à Roubaix.

Rendez-vous du midi à 12h00 :

Gratuit

Vendredi 27 mai : **Phil'o MUDO** par Jocelyne Breton-Detot
Vendredi 24 juin : **André Metthey, céramiste dessinateur** par Adélaïde Lacotte
Durée : 1h.

ENTRÉE GRATUITE

Contact presse :

Alexandre ESTAQUET-LEGRAND
Directeur du MUDO-Musée de l'Oise
03 44 10 40 55
alexandre.estaquet-legrand@oise.fr

Demande de visuels :

Marie-Laure TROUVÉ
Communication du MUDO-Musée de l'Oise
03 44 10 40 63
marie-laure.trouve@oise.fr